

MARSHAL

HDDダブルコンバインⅢ



-取扱説明書-

【安全上の注意を必ず守っていただくよう、お願い致します。】

お客様や他の人々への危害や財産への損害を未然に防ぎ、本製品を安全にお使いいただく内容を念でお読みください。必ずご理解の上、守っていただきますようお願い致します。

⚠ 警告

- 本製品を使用する場合は、ご使用のパソコンメーカーが提示している警告、注意表示を厳守してください。
- 電源の接続、切断はしないでください。火災や感電の原因となります。
- 傷が付き、異音や異臭がしたら、すぐにコンセントからプラグを抜いてください。また、その他製品の異常があらましたらご使用をやめ、速やかに弊社サポートまでご連絡ください。
- 電源コード、接続コードの上に物をのせたり、傷つけたり、折り曲げ・押し付け・加工などは火災や感電の原因になりますので行わないでください。
- 電源プラグをコンセントに完全に差し込んでください。ショート、発熱の原因となり火災、感電の原因となります。
- 本体を濡らしたり、水気のある場所で使用しないでください。感電や火災、本製品の故障の原因となります。

⚠ 注意

- 電源コンセントは、なるべく直接接続してください。また、長期使用しない場合は、コンセントを外してください。
- 本製品を電線管などの熱をもつ器具の直下に設置しないでください。過熱による火災・故障の原因となります。
- 乳幼児の口に入る小さな部品があります。乳幼児の手が届かない所に保管してください。
- アクセランブが点滅している間は、電源スイッチをOFFにしたり、パソコンをリセットしないでください。故障の原因になります。
- 本製品は耐湿しずくが、ハードウェアの故障、誤動作、その他どのような理由によって破壊された場合でも、弊社での一切の保証はいたしかねます。万が一に備えて重要なデータはあらかじめバックアップするようにお願い致します。
- 本製品は精密電子機器ですので、身体の静電気を取り除いてから使用してください。静電気を与えると誤動作や故障の原因となります。

【コンバインモード/スタンダードモードの設定】

コンバインモード/スタンダードモードの設定は、HDDケースにあるジャンパーピンによって行います。詳細につきましては、下図をご覧ください。



【コンバインモード、スタンダードモードの設定】

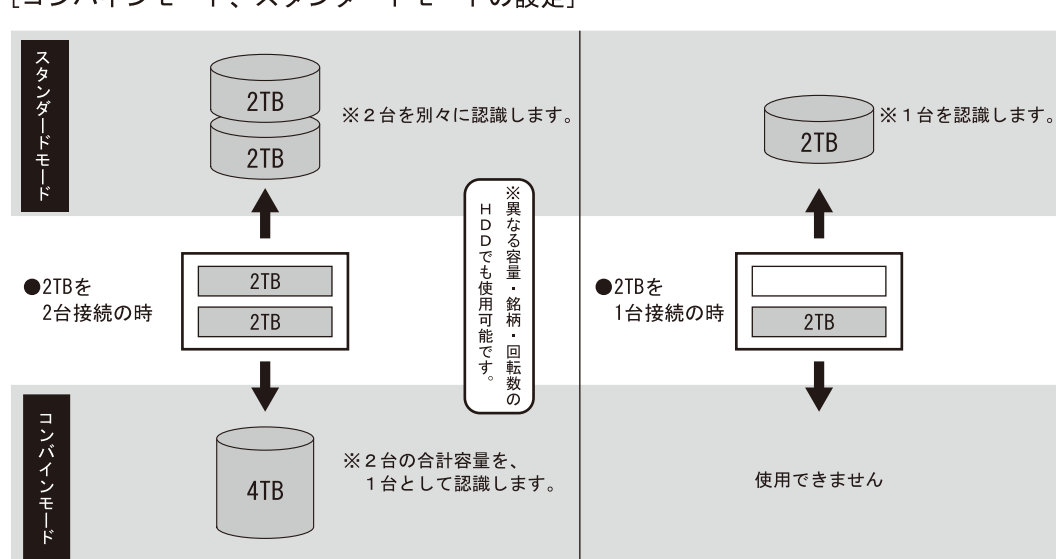

※コンバインモードでご使用の場合は、初期化・フォーマットが必要です。 ※torneでご使用の場合、FAT32でフォーマットをしてからご使用ください。 ※OSが64bitでEFIをした場合に限り、3TB+3TB-6TBがコンバインモードのみ使用可能になります。 ※OSが32bitでコンバインモードの場合に限り、1TB+1TB-2TBまでの容量使用となります。

【ハードディスクの組み込み方法】

●ハードディスク接続の前に
●ハードディスクを接続または取り外しの際は、必ず本機の電源スイッチがOFFになっていることを確認の上、電源プラグをコンセントから抜いた状態で行ってください。 本機の電源が入った状態で作業を行うと、感電などの事故や故障の原因となります。

●ハードディスクの取り付け方
OHDDに電源ケーブル、SATAケーブルを装着する場合の注意
※この挿し込む方向に十分ご注意ください。
また、無理に押し込むと故障の原因となりますので、慎重に取り扱ってください。

【ハードディスクの取り付け方法】

(1) ネジを外しカバーを矢印の方向へ取り外します。(2) 1台目のHDDを図のように押し込みます。HDD左右4箇所にネジ止めをします。

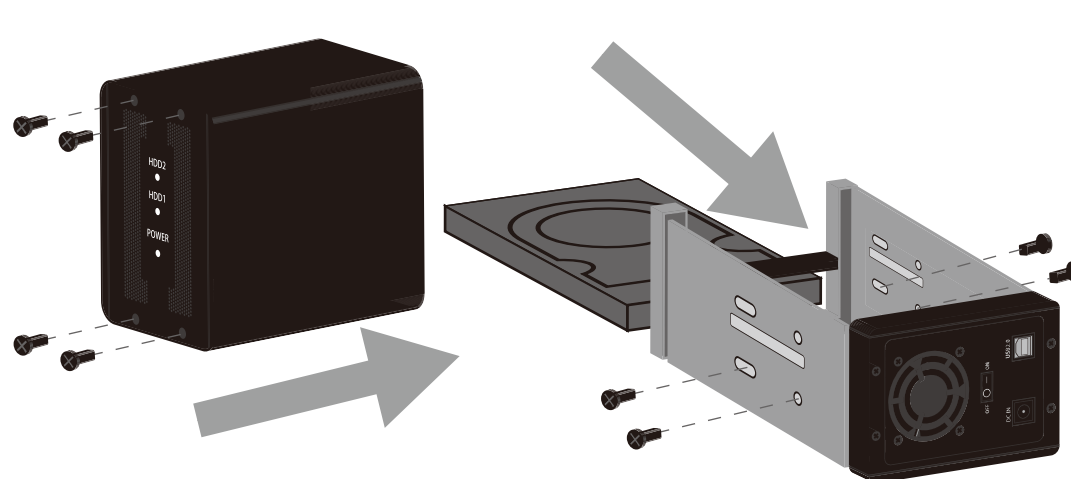

(3) 2台目と同様に2台目のHDDを図のように押し込みます。HDD左右4箇所をネジ止めをします。(4) カバーを矢印の方向に戻し、ネジ止めをして完成です。

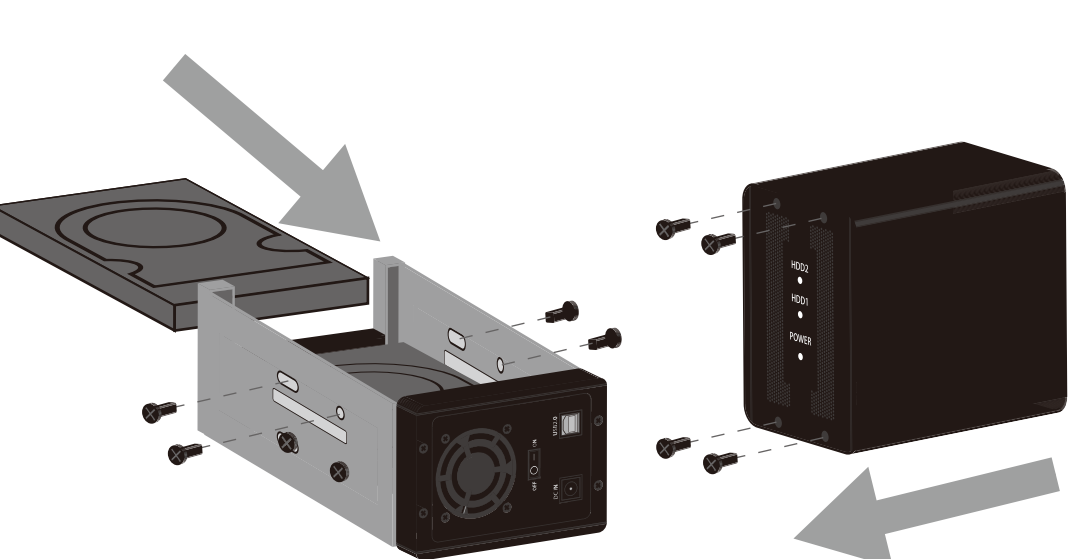

■パーティションの作成とフォーマット

●ハードディスク内にデータがある場合はすべて消去されますのでご注意ください。

□Windows 7 / Windows Vista / XP / 2000の場合

① デスクトップのマイコンピュータを [右クリック] で開き「管理」を選択します。「コンピュータの管理」ウィンドウが開きます。



② 「コンピュータの管理」ウィンドウの「ツリー」の中から「ディスクの管理」を選択すると、「理論ディスクマネージャサービス」に接続します。



③ 署名するディスクを選択し、右クリックで新しいパーティションを選択します。



MAL-2835SBK

④次にパーティションの作成を行います。「未割り当て」と表示され、斜線になっているディスクがフォーマットされていないディスクですので、「未割り当て」と表示されている部分を「左クリック」で選択し、「右クリック」でメニューを開き、「パーティションの作成」を選択します。

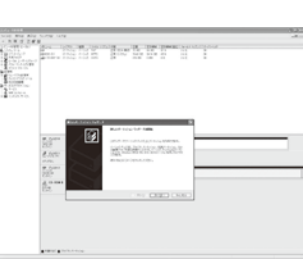

⑤ 「パーティション作成ウィザード」が表示されますので、「次へ」をクリックします。

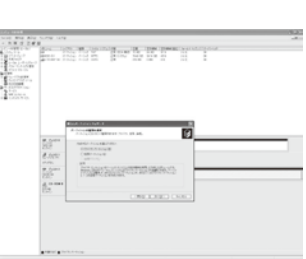

⑥ 「パーティションの種類を選択」ウィンドウが表示されます。「プライマリパーティション」を選択し、「次へ」をクリックします。

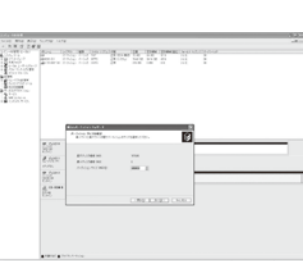

※拡張パーティションは、お客様の用途に合わせて選択してください。

⑦ 「パーティションサイズの指定」ウィンドウが表示されますので、「次へ」をクリックします。



⑧ 「ドライブ文字またはパスの割り当て」ウィンドウが表示されます。ドライブ文字を指定して「次へ」をクリックします。

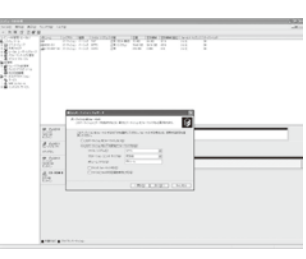

-5- MARSHAL

-1- MARSHAL

⑨ 「パーティションのフォーマット」ウィンドウが表示されます。このウィンドウでフォーマット設定をすることができます。使用するファイルシステム、NTFSを選択可能してください。 ※ファイルシステムは、お客様の用途に合わせて選択してください。

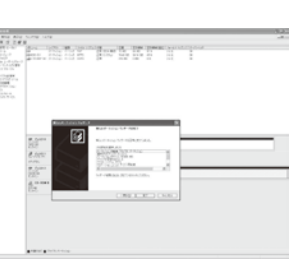

⑩すべて設定して「次へ」をクリックします。「パーティション作成ウィザードの完了」ウィンドウが表示されます。「完了」をクリックして閉じます。



⑪フォーマットが開始されます。「ディスクの管理」で表示されるステータスが「フォーマット中」になります。進行状況が100%になり、ステータスが「正常」になればフォーマット完了です。

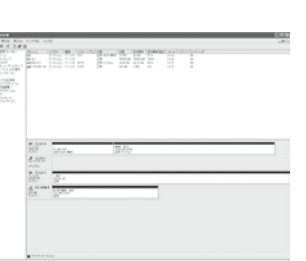

※フォーマット中には、コンピュータ電源を切ったり、ケーブルを取り外したり、Windowsを終了しないでください。

-2- MARSHAL

-3- MARSHAL

-4- MARSHAL

この製品は当社の厳密な品質管理のもとで、製品検査に合格したものです。 お客様の正常な使用状態において、万一故障した場合には下記記載の保証規定により修理させていただきますので、お買いいただいた販売店へ保証書を提示してください。

（無償修理規定）

1. 無償保証について
無償保証期間は、お客様が本製品を購入してから1年間となります。無償保証は、購入された販売店の社印およびお客様情報（保証書記載の項目）が必要となります。購入販売店の社印が無い場合は、本商品を購入されたことがわかるレシートで確認させていただきますので、購入時のレシートは本保証書とともに大切に保管してください。本保証書及びレシートがない場合は無償保証の対象外となりますのでご注意ください。尚、本製品は日本国外でのサポートは行っておりません。

2. 修理依頼方法
保証期間中に故障し、無償修理をご依頼の場合はお買い上げの販売店へ本保証書（購入日の記載がない場合は購入時のレシート）を添えてご持参ください。やむを得ず製品を郵送される場合は、送料をご負担下さい。

3. 無償修理範囲外事項（有償修理）
① 不適当な使用、取扱の過失による故障修理
② 風水害、地震、火災、落雷その他天災地災、公害や異常電圧（商用電源100Vの異常）による故障修理
③ 当社サービス部門以外による修理及び改造による故障、損傷の場合
④ 接続している他の機器に起因して、本製品に故障が生じた場合
⑤ 本保証書の提示がない場合
⑥ 本保証書に所定事項の未記入あるいは字句を書き換えられた場合
⑦ お買い上げ後において運搬、移動時の落下、お取扱いが適当でないため生じた故障および損傷
⑧ 説明書に記載の使用法および注意に反するお取扱いによって発生した故障の場合
⑨ 消耗品の交換
⑩ 特定のパーツ類や接続された機器との間に生じる動作不具合（相性問題と呼ばれるもの）

4. 本製品に係わるお客様のデータ等については、いかなる場合においても補償対象外となります。

どこよりも安い!! ハードディスクを格安で買うなら!

HDD 専門店 ハードディスク激安市場

その他 PC パーツも多数品揃え!
もちろん MARSHAL 製品も取扱あります!

ハードディスク激安市場
<http://shop.marshall-no1.jp/>

データ・リカバリーサービス

データリカバリーサービスとは、何らかの障害により破壊された、コンピュータ及び様々な電子機器使用されている記憶装置や媒体に保存されているお客様の大切なデータを迅速に救い出し、回収、復旧、修復するサービスです。弊社では、CBL Japan と業務提携を結び、より高い確率でデータの回収に成功しております。

特徴
● 初期診断無料
● 成功報酬型の復旧サービス（ノーデータ・ノーチャージ）
● 個人のお客様に「HDD 復旧料金特別割引」のサービスを実施。
● あらゆる OS に対応、あらゆる記憶メディアからのデータ復旧

詳しくは
<http://www.marshall-no1.jp/service/index.html>